Акционерное общество «РОСАГРОЛИЗИНГ»

№1 в сегменте лизинга сельхозтехники и оборудования

100% акций
принадлежит государству

Уникальные условия лизинга

> 11 тысяч клиентов
из них — более 80 % субъекты малого и среднего предпринимательства

- > 91 тысячи единиц сельхозтехники для аграрных предприятий страны
- Поставленная нами техника может обрабатывать пашни и собирать урожай на площади около **10 млн** га
- Реализуем комплексные проекты в области животноводства, включая лизинг племенных животных

Приоритетные отрасли и сферы деятельности

АГРОПРОМЫШЛЕННЫЙ КОМПЛЕКС, ВКЛЮЧАЯ:

- Растеневодство, животноводство, производство пищевых продуктов.
- Отрасли промышленности, связанные с производством, хранением, переработкой, транспортировкой и реализацией, включая экспорт, сельскохозяйственной продукции

А ТАКЖЕ:

- Рыболовство, рыбоводство (аквакультура) и рыбоперерабатывающая промышленность
- Лесное хозяйство и лесная промышленность

Возможно сотрудничество в комплексных проектах, связанных с:

- развитием сельских территорий и социальным развитием села

Более 6000 предметов в номенклатуре лизинга для технологического перевооружения вашего бизнеса

- **Грузовые и легковые автомобили**
- Автомобильные прицепы
- Специальная автомобильная техника
- Дорожно-строительная и коммунальная техника
- **Тракторы любой мощности и класса**
- Тракторные прицепы и тележки
- **Комбайны зерноуборочные, кормоуборочные и др.**
- **Оборудование для виноградарства, льноводства, овощеводства**
- Оборудование для почвообработки
- Сеялки и посевные комплексы
- Косилки и кормозаготовка
- Пресс-подборщики и грабли-ворошилки
- Кормораздатчики
- Разбрасыватели и смесители удобрений
- Опрыскиватели
- Погрузчики
- Техника для садоводства
- Оросительное оборудование
- Элеваторное оборудование
- Весовое оборудование
- Оборудование для животноводства
- **Импортная техника, не имеющая российских аналогов**

БОЛЕЕ 100 ПОСТАВЩИКОВ СЕЛЬХОЗТЕХНИКИ

ТОП-5:

- Ростсельмаш
- Брянсксельмаш
- КАМАЗ
- Петербургский тракторный завод
- Klever

Лизинг для АККОР

АО "Росагролизинг" разработал для сельхозтоваропроизводителей, являющихся членами АККОР, отдельный продукт на льготных условиях.

Финансирование по программе предоставляется контрагентам с выручкой от 1 млн руб.

Способ подачи заявки

потенциальные лизингополучатели подают заявки на лизинг через АККОР

- осуществляет предварительную оценку возможности заключения договора лизинга;
- формирует реестр с пакетом документов, полученных от потенциальных лизингополучателей, и направляет в Общество;
- предоставляет в адрес Общества ходатайство о заключении договора с контрагентом

проводит скоринг по заявкам, по итогам которого формирует значение лимита финансирования

для контрагентов-потенциальных участников программы с высокой платежной дисциплиной по ранее заключенным договорам применяется особый порядок оценки их платежеспособности

Параметр Программы	Значение/условие
Лизингополучатели	ИП/юрлица, признанные сельскохозяйственными товаропроизводителями и являющиеся членами АККОР
Предмет лизинга	техника, предназначенная для выполнения сельскохозяйственных работ, которая была выпущена в обращение на территории РФ не ранее года, предшествовавшего году ее реализации, и не эксплуатировалась
Вознаграждение АО "Росагролизинг"	
в 1-й год действия договора	*2%*
со 2-го года действия договора	*3%*
Авансовый платеж:	0%
Отсрочка основного долга в составе лизингового платежа	6 месяцев
Минимальная сумма финансирования по заявке лизингополучателя	0,5 млн руб.
Требование к гарантийному обеспечению	отсутствует
Ходатайство АККОР	да
Периодичность платежей	ежемесячная
Срок лизинга	до 7 лет (в зависимости от вида имущества)

**размер авансового платежа может быть увеличен по желанию лизингополучателя*

АО "Росагролизинг" оставляет за собой право приостановить прием заявок по продукту "Лизинг для АККОР" при снижении платежной дисциплины (собираемость по договорам в рамках продукта "Лизинг для АККОР" ниже 97%).

Программа «Обновление парка техники 2.0» – уникальные условия для сельхозпроизводителей

УСЛОВИЯ

Аванс клиента:

- Самоходная техника рос. происхождения (вкл. грузовые автомобили) .... **от 0%**
- Прочая техника (прицепная/навесная, автомоб. и тракторные прицепы) .. **от 10%**

Льготная ставка **3%**
Срок лизинга ..... **до 7 лет**
Отсрочка первого платежа ..... **6 месяцев**
Гарантийное обеспечение ..... **не требуется**
Минимальная сума финансирования..... **1 млн рублей**
География программы..... **вся Россия**

Предметы лизинга:

Новые автомобили и техника рос. происхождения для выполнения сельхозработ

Программа действует для сельскохозяйственных товаропроизводителей, работающих более 1 года.

Основные изменения:

1. Отсутствие квот по субъектам РФ
2. Подача заявок НАПРЯМУЮ. При этом сохраняется возможность подать заявку через региональные отраслевые Министерства/управления/департаменты и АККОР.
3. Не требуется ПТС/на старую «обмениваемую» технику
4. Теперь доступна автотехника сельхозназначения

Вся информация, касающаяся условий лизинговых программ, носит информационный характер и не является публичной офертой, в соответствии с положениями статьи 437(2) Гражданского кодекса Российской Федерации. Для получения подробной информации, пожалуйста, обращайтесь к клиентским менеджерам АО «Росагролизинг».

Пример расчета лизинговых платежей. Трактор 390 л. с.*

Цена единицы (с НДС) ..... **7 000 000 руб**

Удорожание техники за один год (с учетом возмещаемых затрат) **2,34%**

Удорожание техники за весь срок лизинга (с учетом возмещаемых затрат) **16,4%**

Аванс по договору лизинга **0%**

Срок лизинга ..... **7 лет**

Ежемесячные платежи в среднем	106 388,00
Страхование ОСАГО за весь срок лизинга (без НДС)	18 688,32
Транспортный налог за весь срок лизинга (без НДС)	68 250,00
Страхование предмета лизинга за весь срок лизинга (без НДС)	107 800,00
Вознаграждение АО «Росагролизинг» при льготной ставке 3%	761 590,94
Итого сумма договора лизинга без НДС	6 792 012,59
Итого сумма договора лизинга с НДС	8 150 415,00

* В данной таблице представлены индикативные расчеты лизинговых платежей

Программа «Федеральный лизинг»

УСЛОВИЯ

Аванс клиента ..... **от 20%**

Ставка по лизингу **3,5%**

Срок лизинга ..... **до 7 лет**

Минимальная сумма финансирования лизингополучателя ..... **400 000 рублей**

Периодичность платежей ..... **ежемесячная**

Гарантийное обеспечение ..... **не требуется**

Программа действует для ИП и юр. лиц со статусом сельскохозяйственного товаропроизводителя и/или осуществляющие деятельность в сферах и отраслях:

- производство, заготовка, транспортировка, хранение, переработка и реализация с/х продукции;
- производство и реализация пищевых продуктов;
- обеспечение сельского хозяйства средствами производства (минеральные удобрения, химия);
- оказание сельскохозяйственных услуг (в т.ч. МТК/МТС);
- рыболовство, рыбоводство (аквакультура) и рыбоперерабатывающая промышленность;
- научное, образовательное, кадровое обеспечение сельского хозяйства.

Вся информация, касающаяся условий лизинговых программ, носит информационный характер и не является публичной офертой, в соответствии с положениями статьи 437(2) Гражданского кодекса Российской Федерации. Для получения подробной информации, пожалуйста, обращайтесь к клиентским менеджерам АО «Росагролизинг».

Пример расчета лизинговых платежей. Трактор 390 л. с.*

Цена единицы (с НДС) ..... **7 000 000 руб**

Удорожание техники за один год (с учетом возмещаемых затрат) **2,2%**

Удорожание техники за весь срок лизинга (с учетом возмещаемых затрат) **11%**

Аванс по договору лизинга **20%**

Срок лизинга ..... **5 лет**

Ежемесячные платежи в среднем	104 338,00
Страхование ОСАГО за весь срок лизинга (без НДС)	13 348,80
Транспортный налог за весь срок лизинга (без НДС)	48 750,00
Страхование предмета лизинга за весь срок лизинга (без НДС)	77 000,00
Вознаграждение АО «Росагролизинг» при льготной ставке 3,5%	499 602,93
Итого сумма договора лизинга без НДС	6 474 385,06
Итого сумма договора лизинга с НДС	7 769 262,00

* В данной таблице представлены индикативные расчеты лизинговых платежей

Необходимый набор документов для подачи заявки на программу ФЛ или ОПТ 2.0

1. Анкета-заявка на лизинг
2. Документы, подтверждающие правоспособность заявителя
3. Документы, предоставляемые для проведения оценки финансового состояния заявителя
4. Справка из ИФНС обо всех открытых банковских счетах
5. Справки об оборотах по расчетным и текущим счетам (рублевому и валютному) за последние 12 месяцев (с помесячной разбивкой), заверенные банком. **(Предоставляется ИП, применяющими УСН и для организаций, применяющих УСН)**
6. Безотзывная нотариально удостоверенная доверенность на Общество на получение в территориальных органах ФНС России справок об открытых расчетных счетах и предусматривающая право Общества запрашивать информацию в территориальных органах ФНС России в целях обеспечения исполнения обязательств доверителя по всем заключенным с Обществом договорам

Подробная информация о необходимом пакете документов для рассмотрения заявки и заключения договора лизинга на сайте **rosagroleasing.ru**

Электронный документооборот – простой и удобный способ оформления лизинговых сделок

- Сокращает сроки рассмотрения заявок и подписания договоров лизинга.
- Исключает бумажные документы.
- Позволяет быстрее получить необходимую технику.

Для обмена электронными документами, подписанными КЭП АО «Росагролизинг» использует веб-приложение «Контур-Диадок», разработанное ЗАО «ПФ «СКБ Контур» www.diadoc.ru

Приложение позволяет работать с электронными документами, подписанными цифровой подписью, которые приравниваются к бумажным аналогам.

3 шага для перехода на электронный документооборот

1. Получить КЭП –квалифицированную электронную подпись
2. Создать Личный кабинет на сайте rosagroleasing.ru
3. Подключиться к СЭД – системе электронного документооборота

По всем вопросам подключения просим обращаться в Контакт-центр по бесплатному номеру **8 800 200 53 95**

Дополнительные преимущества работы с АО «Росагролизинг» – субсидии от Минсельхоза РФ и Минпромторга РФ, скидки от производителей и увеличенные сроки гарантийного обслуживания

Субсидии Минсельхоза РФ – скидки на продукцию отечественных сельхозмашиностроителей
(постановление Правительства РФ № 1432)

20%
для Сибирского и Дальневосточного федеральных округов, а также Республики Крым, города федерального значения Севастополя и Калининградской области

15%
для остальных субъектов РФ

Субсидии Минпромторга РФ на авансовый платеж при покупке автотехники для сельхозтоваропроизводителей
(постановление Правительства РФ № 451)

до 10%
(не более 500 тыс. руб.) –
на все колёсные транспортные средства

до 12,5%
(не более 650 тыс. руб.) –
на седельные тягачи для СХТП и МСП

Субсидии Минпромторга РФ на авансовый платеж при покупке спецтехники и некоторых видов сельхозтехники
(постановление правительства РФ № 518)

до 15%
в случае доставки техники в субъекты РФ, входящие в состав Дальневосточного федерального округа, Сибирского федерального округа, а также в Калининградскую область, Республику Крым и г. Севастополь

до 10%
в случае доставки техники в другие субъекты РФ

КОНТАКТЫ

Сайт: www.rosagroleasing.ru

Контакт-центр 8 800 200 5395

Россия, 125124, Москва, ул. Правды, д. 26

Почтовый адрес: а/я 26, Москва, 127137

Email: info@rosagroleasing.ru

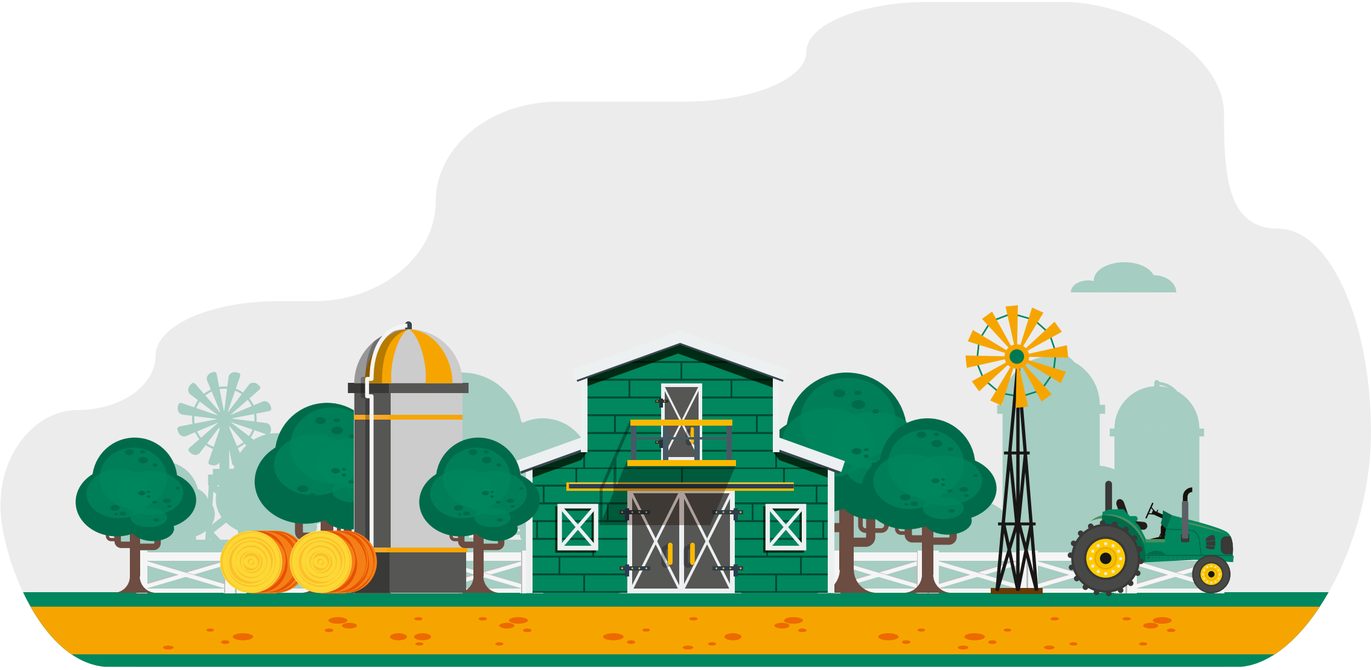

СПАСИБО!